Unser Team

Unser kompetentes und hochmotiviertes Team ist durch interne und externe Weiterbildungen auf dem neuesten therapeutischen Stand.

Bildnachweise: lech-photo.de, ©adimas – stock.adobe.com, Bernd Hohlen

Ergotherapie Endrass

Unsere Praxisstandorte

Ergotherapiezentrum Endrass Lechhausen
Fachliche Leitung
Marcela Rigel
Brixener Str. 8
86165 Augsburg

Tel.: 0821 - 343 35 55
Fax: 0821 - 34 33 672
Mobil: 0176 - 23 750 190

Ergotherapiepraxis Endrass Stadtmitte
Fachliche Leitung
Annette Endraß
Am Brunnenlech 6
86150 Augsburg

Tel.: 0821 - 343 35 55
Fax: 0821 - 34 33 672
Mobil: 0178 - 491 11 51

www.ergotherapie-endrass-augsburg.de
info@ergotherapie-endrass-augsburg.de

Alle Räume sind freundlich und hell gestaltet. Sie sind ausgestattet mit modernen Therapiematerialien und -geräten.

Die Zugänge sind behindertengerecht – kostenlose Parkplätze sind vorhanden.

JETZT IN NEUEN RÄUMEN BRIXENER STRASSE 8

Ergotherapie Endrass

Ihre Gesundheit in guten Händen

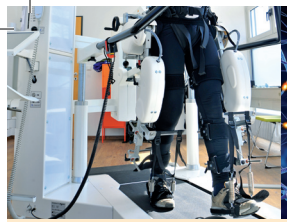
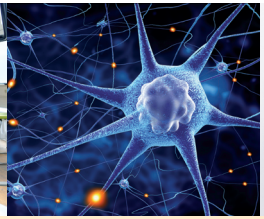

Wir sind umgezogen!

Sie finden uns in den neuen, hellen Räumen in der Brixener Straße 8 auf 320 qm Fläche.

Bewegung ist Leben – Leben ist Bewegung

Zielsetzung der Ergotherapie ist das Wiedererlangen, sowie der Erhalt der Handlungsfähigkeit größtmöglicher Selbstständigkeit und Unabhängigkeit von Hilfen im täglichen Leben und im Beruf.

Ziel ist die Selbstständigkeit in allen Bereichen der persönlichen, häuslichen und beruflichen Lebensführung. Ist eine vollständige Wiederherstellung nicht mehr möglich, lernt der Patient in der Ergotherapie, diese mit Hilfe von veränderten Verhaltensweisen, Kompensationsstrategien und/oder individuellen Hilfsmitteln auszugleichen.

Dies kann zum Beispiel bedeuten, Funktionen wiederherzustellen und Strategien zu entwickeln, wie die persönlichen Ressourcen besser genutzt werden können.

Fachgebiete

- Neurologie
- Orthopädie
- Rheumatologie
- Pädiatrie
- Psychiatrie
- Geriatrie

Seit mehr als 12 Jahren behandeln wir mit viel Engagement und Leidenschaft unsere Patienten. In unserer Praxis erwartet Sie ein hervorragend ausgebildetes Team.

Um fachlich auf dem aktuellen Stand zu sein, nehmen wir regelmäßig an internen und externen Fort- und Weiterbildungen teil.

Auf diesem Weg finden die neuesten Erkenntnisse und Behandlungsverfahren den Einzug in die verschiedenen Fachbereiche unserer Arbeit.

Wir bieten unter anderem folgende Therapiemöglichkeiten an

- Bobath
- Forced-Use Intensivtherapie
- Therapieklettern
- Handtherapie
- Sensorische Integration
- diverse kognitive und graphomotorische Trainingsprogramme
- Neurofeedback
- Robotergestützte Gang- und Armtherapie **NEU**